

# PÚBLICA



MINISTERIO DE DEFENSA NACIONAL  
COMANDO GENERAL DE LAS FUERZAS MILITARES  
EJÉRCITO NACIONAL  
ESCUELA MILITAR DE CADETES “GENERAL JOSE MARIA CORDOVA”

## INSTRUCCIONES PARA EL PROCESO DE INSCRIPCIÓN Y PRUEBAS DE LOS ASPIRANTES A LA CARRERA DE LAS ARMAS Y CARRERAS COMPLEMENTARIAS 2026-2.

[WWW.ESMIC.EDU.CO](http://WWW.ESMIC.EDU.CO)

Estimado Aspirante a Profesional en Ciencias Militares y Carrera Complementaria.  
Nos complace su decisión de querer ingresar a la Escuela Militar de Cadetes  
“GENERAL JOSÉ MARÍA CÓRDOVA”

### DILIGENCIAMIENTO DE DOCUMENTACIÓN

#### NOTA ACLARATORIA

Señor Aspirante, antes de realizar la inscripción al curso de armas (Ciencias Militares) y Carrera Complementaria 2026-2, por favor lea atentamente la información que se suministra a continuación en lo referente a los requisitos estipulados para inscribirse al curso.

La Escuela Militar de Cadetes NO efectúa devoluciones de pago por inscripciones y demás procesos que no se ajusten a estos parámetros.

Si ya ha realizado procesos de inscripción anteriores en el Ejército Nacional u otras Fuerzas, comunicarse con la oficina de incorporación antes de realizar la inscripción, para la carrera de las armas (profesional en ciencias militares) y carreras complementarias (ingeniería civil, derecho, administración logística, educación física y relaciones internacionales) SEGUNDO SEMESTRE del año 2026.

Duración del **CURSO DE ORIENTACIÓN MILITAR PARA EL ESCALAFONAMIENTO DE PROFESIONALES AL CUERPO ADMINISTRATIVO DE LA FUERZA DEL AÑO 2026-2**: 0 Años (03 meses) (Ingreso: 01 septiembre 2026).



Calle 80 N°. 38 – 00 Escuela Militar de Cadetes  
Conm.3770850 - 601 3770850.  
incorporacion@esmic.edu.co



SC6310-1



PÚBLICA

# PÚBLICA



**MINISTERIO DE DEFENSA NACIONAL  
COMANDO GENERAL DE LAS FUERZAS MILITARES  
EJÉRCITO NACIONAL  
ESCUELA MILITAR DE CADETES “GENERAL JOSE MARIA CORDOVA”**

## REQUISITOS

- a. Nacionalidad Colombiana de Nacimiento.
- b. Profesional, menor de 29 años y 07 meses al momento de ingresar al curso de Orientación Militar para el Escalafonamiento de profesionales al cuerpo administrativo de la fuerza del año 2025-2 en las instalaciones de la Escuela Militar de Cadetes.
- c. Presentar certificado de resultado de pruebas SABER PRO o ECAES del Ministerio de Educación Nacional.
- d. Para el personal de aspirantes a las profesiones de la salud deben presentar el Certificado del Registro Único Nacional del Talento Humano en Salud (RETHUS).
- e. Acreditar diploma y acta de grado bachiller, al momento de iniciar proceso de incorporación.
- f. Acreditar diploma y acta del pregrado de la Institución Universitaria aprobada por el ministerio de educación Nacional (verificar ENIES), al momento de iniciar proceso de incorporación.
- g. Experiencia laboral mínima 01 año, contada a partir de la expedición de su tarjeta profesional u obtención del título.
- h. Los requisitos de selección e ingreso al escalafón deben obedecer a las normas vigentes (Decreto Ley 1790 de 2000, Decreto 1070 de 2015).
- i. Presentar prueba de inglés (la cual será evaluada de 1 – 100).
- j. Presentar Exámenes médicos para la valoración de la aptitud psicofísica.
- k. Presentar prueba física la cual será evaluada 1 – 100.
- l. Presentar certificado de natación avalado por una liga de natación Departamental o un instituto autorizado por el ministerio de cultura y deporte.
- m. Cumplir con los requerimientos del proceso de incorporación (visita domiciliaria de manera presencial).
- n. No registrar antecedentes disciplinarios, penales, de derecho humano, administrativo ni judicial.
- o. No presentar multas en el Código Nacional de Policía y Convivencia.
- p. Presentar prueba de polígrafo.
- q. Presentar prueba de conocimientos.
- r. Estudio de seguridad.



Calle 80 N°. 38 – 00 Escuela Militar de Cadetes  
Conm.3770850 - 601 3770850.  
incorporacion@esmic.edu.co



SC8310-1

PÚBLICA

## PÚBLICA



MINISTERIO DE DEFENSA NACIONAL  
COMANDO GENERAL DE LAS FUERZAS MILITARES  
EJÉRCITO NACIONAL  
ESCUELA MILITAR DE CADETES “GENERAL JOSE MARIA CORDOVA”

### COSTOS

- **Costos proceso de inscripción** carrera de las armas 2026-2. En el siguiente cuadro se relaciona el único valor que debe pagar el aspirante durante la inscripción, exámenes médicos, psicométricos y poligrafía.

INSCRIPCIÓN - PRUEBAS CURSO DE OFICIAL DE LAS ARMAS 2026-2			
No	ÍTEM	COSTO	
		HOMBRES	MUJERES
1	DERECHO DE INSCRIPCIÓN	\$ 139.200	\$ 139.200
2	PRUEBA PSICOMÉTRICA	\$ 72.500	\$ 72.500
3	EXÁMENES MÉDICOS	\$ 975.000	\$ 1.025.000
4	POLIGRAFÍA	\$ 175.000	\$ 175.000
<b><u>TOTAL</u></b>		<b><u>\$ 1.361.700</u></b>	<b><u>\$ 1.411.700</u></b>

### DESCUENTOS

Los aspirantes que apliquen a algún descuento, el día de presentación para la formalización de la matricula deberá presentar la documentación solicitada según sea el caso teniendo en cuenta la siguiente información, una solicitud dirigida al Señor Coronel Subdirector de la Escuela Militar de Cadetes “General José María Córdoba” para cada uno de los descuentos que aplican:

#### 1. Hijo de Oficiales, Suboficiales y Soldados Profesionales de las Fuerzas Militares

Los hijos del personal de oficiales, suboficiales y soldados profesionales del Ejército Nacional que estén activo, en retiro o que tengan pensión por invalidez, tendrán un descuento del 30% del valor de la matrícula académica.

Los documentos que se deberán entregar son los siguientes:

- Solicitud dirigida al subdirector de la ESMIC.
- Copia documento de identidad del estudiante 150%
- Copia documento de identidad padre o madre (militar).



Calle 80 N°. 38 – 00 Escuela Militar de Cadetes  
Conm.3770850 - 601 3770850.  
incorporacion@esmic.edu.co



SC6310-1

PÚBLICA

# PÚBLICA



**MINISTERIO DE DEFENSA NACIONAL  
COMANDO GENERAL DE LAS FUERZAS MILITARES  
EJÉRCITO NACIONAL  
ESCUELA MILITAR DE CADETES “GENERAL JOSE MARIA CORDOVA”**

- Copia Registro civil de nacimiento del estudiante. Legible.
- Copia cédula militar padre o madre.

## **2. Comunidad Afrodescendientes e Indígenas.**

Los aspirantes y estudiantes de comunidades afrodescendientes e indígenas tendrán un descuento del 30% en el valor de la matrícula.

Los documentos que se deberán entregar son los siguientes:

- Solicitud dirigida al subdirector de la ESMIC.
- Copia documento identidad del estudiante 150%
- Certificado de pertenencia a comunidad afrodescendiente o indígena.
- Certificado de la página del ministerio del interior.

## **3. Aspirante que tenga un hermano en la Escuela Militar de Cadetes.**

Las familias que tengan más de un hijo adelantando su formación militar y profesional en la Escuela Militar de Cadetes, tendrán un descuento del 10% en el valor de la matrícula del segundo hijo.

Los documentos que se deberán entregar son los siguientes:

- Solicitud dirigida al subdirector de la ESMIC.
- Copia documento identidad de los estudiantes que sean hermanos al 150%.

Registro civil de nacimiento de los estudiantes.

## **4. Servicio Militar**

Los estudiantes que hayan prestado el servicio militar tendrán derecho al 100% de acuerdo a lo dispuesto en la ley.

Los documentos que se deberán entregar son los siguientes:

- Solicitud dirigida al subdirector de la ESMIC
- Copia documento identidad del estudiante 150%
- Copia libreta militar del estudiante.
- Conducta
- Solicitud dirigida al subdirector de la ESMIC.



Calle 80 N°. 38 – 00 Escuela Militar de Cadetes  
Conm.3770850 - 601 3770850.  
incorporacion@esmic.edu.co



SC8310-1

PÚBLICA

# PÚBLICA



MINISTERIO DE DEFENSA NACIONAL  
COMANDO GENERAL DE LAS FUERZAS MILITARES  
EJÉRCITO NACIONAL  
ESCUELA MILITAR DE CADETES “GENERAL JOSE MARIA CORDOVA”

- **NOTA:** Tenga en cuenta que los descuentos no son acumulables, solo podrá aplicar a un (01) descuento.

## 3. ETAPAS DEL PROCESO

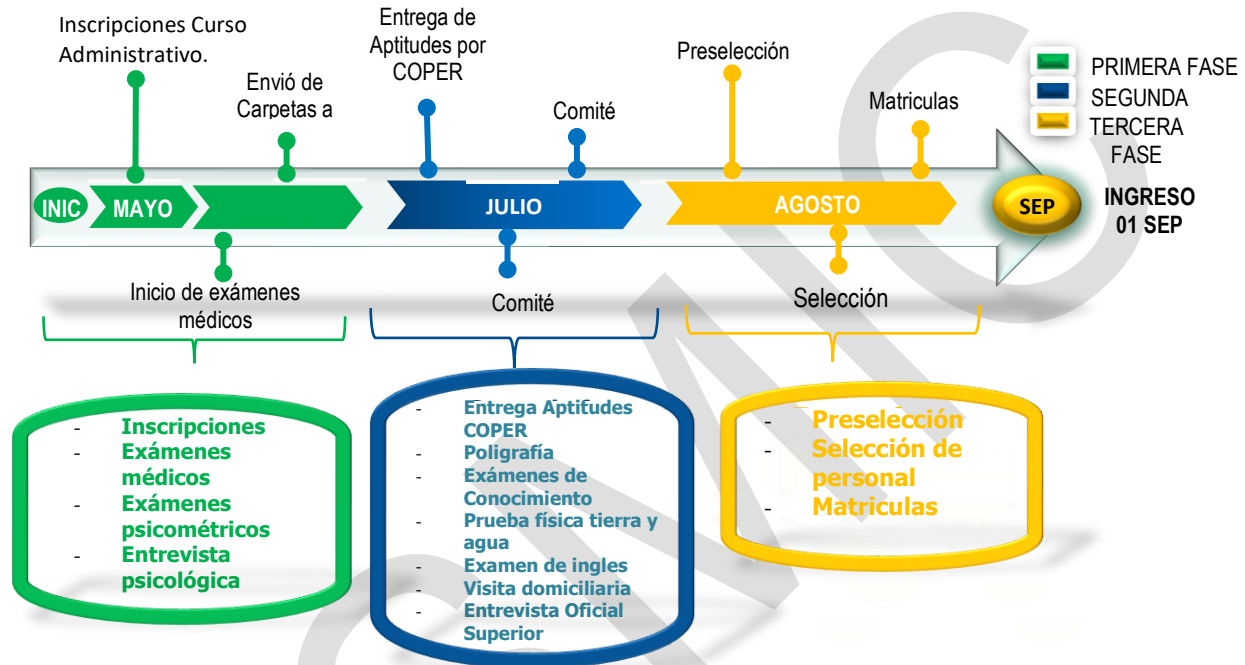

### 1. PRIMERA FASE

#### PRE-INSCRIPCIÓN. CREACIÓN DEL USUARIO

(ingrese a la página de Internet [www.esmic.edu.co](http://www.esmic.edu.co).)



Calle 80 N°. 38 – 00  
Conm.3770850 - 60  
incorporacion@esm



**Incorporaciones Abiertas**  
Del 13 de febrero al 15 de mayo de 2026  
Cupos Curso Oficial de las Armas: Hombres: 297 Mujeres: 30



Contáctenos:  
[www.esmic.edu.co](http://www.esmic.edu.co)  
[incorporacion@esmic.edu.co](mailto:incorporacion@esmic.edu.co)



PUBLICA

# PÚBLICA



## MINISTERIO DE DEFENSA NACIONAL COMANDO GENERAL DE LAS FUERZAS MILITARES EJÉRCITO NACIONAL ESCUELA MILITAR DE CADETES “GENERAL JOSE MARIA CORDOVA”

2. Seleccione la opción profesional de ciencias militares y carrera complementaria.

ESMIC ESCUELA MILITAR DE CADETES GENERAL JOSE MARIA CORDOVA ACREDITADA

INVITACIÓN A COLEGIOS PORS

EN VIVO INCORPÓRATE

LA ESCUELA MILITAR

INCORPORACIÓN

ACADEMIA

NOTICIAS

INVESTIGACIÓN Y SELLO EDITORIAL ESMIC

TRÁMITES Y SERVICIOS

TRANSPARENCIA

PRESENCIA INTERNACIONAL

Profesional en Ciencias Militares y Carreras Complementarias

Curso de Formación Militar para Profesionales oficiales de la Reserva

Resultados de Admisión Profesional en Ciencias Militares y Carreras Complementarias

Instructivos Deportes

Financiamiento con Icetex para la Carrera de Profesional en Ciencias Militares y Carreras Complementarias

Oficial del Cuerpo Administrativo

Maestrías

Resultados de Admisión Oficial del Cuerpo Administrativo

Formatos

Zonas de Convocatoria

ESMIC ESCUELA MILITAR DE CADETES GENERAL JOSE MARIA CORDOVA ACREDITADA

EN VIVO INCORPÓRATE

Incorporación

Profesional en Ciencias Militares y Carreras Complementarias

Oficial del Cuerpo Administrativo

Curso de Formación Militar para Profesionales oficiales de la Reserva

Maestrías

Resultados de Admisión Profesional en Ciencias Militares y Carreras Complementarias

Resultados de Admisión Oficial del Cuerpo Administrativo

Instructivos

Formatos

Deportes

Zonas de Convocatoria

Financiamiento con Icetex para la Carrera de Profesional en Ciencias Militares y Carreras Complementarias

Profesional en Ciencias Militares y Carreras Complementarias. CONVOCATORIA CERRADA

Descargar El Instructivo

Conoce los Requisitos

Inscripción

Formulario de Inscripción

Realización de Pruebas

- Prueba psicométrica.
- Entrevista psicológica.
- Exámenes médicos



Calle 80 N°. 38 – 00 Escuela Militar de Cadetes  
Conm.3770850 - 601 3770850.  
incorporacion@esmic.edu.co



SC8310-1

# PÚBLICA

# PÚBLICA



**MINISTERIO DE DEFENSA NACIONAL  
COMANDO GENERAL DE LAS FUERZAS MILITARES  
EJÉRCITO NACIONAL  
ESCUELA MILITAR DE CADETES "GENERAL JOSE MARIA CORDOVA"**

ESMIC  
ESCUELA MILITAR DE CADETES  
"GENERAL JOSÉ MARÍA CORDOVA"  
INSTITUCIÓN UNIVERSITARIA SNIES 9104  
VIGILADA MINEDUCCIÓN

Ingrese su correo electrónico: \*

Ingrese su clave: \*

Ingresar

Registrarse como nuevo usuario

¿Olvidó su contraseña? o ¿tiene problemas de acceso?, presione aquí.

Univex IV - www.univex.com.co

5. Inmediatamente la página le solicitará diligenciar una información de datos personales, **DEBEN SER CORREOS Y NÚMEROS DE TELÉFONO PERSONALES DEL ASPIRANTE, ESTO CON EL FIN DE SER UBICADOS PARA EFECTO DE VERIFICACIÓN O CONFIRMACIÓN DE DATOS**, en esta información se le solicitará su correo electrónico (verificar *si quedo bien diligenciado*), es muy importante que, al terminar de diligenciar el formato, verifique su correo electrónico al cual se le enviará su usuario y clave personal, que es su clave de acceso al portal de inscripción.

Registrarse como nuevo usuario

Tipo Documento \*

Número Documento \*

Nombres \*

Primer apellido \*

Segundo apellido \*

Correo electrónico \*

Confirmar Correo electrónico \*

Teléfono de contacto \*

Fecha Nacimiento \*

Ciudad de Registro \*

Buscar por nombre

6. Debe regresar a la página principal, en donde encontrará la opción:
- 6.1 Ingrese su correo electrónico con el que se registro
- 6.2 Ingrese su clave la cual fue enviada al correo electrónico que usted registró (TODO EN LETRA MAYUSCULA)



Calle 80 N°. 38 – 00 Escuela Militar de Cadetes  
Conm.3770850 - 601 3770850.  
incorporacion@esmic.edu.co



SC8310-1

PÚBLICA

# PÚBLICA



MINISTERIO DE DEFENSA NACIONAL  
COMANDO GENERAL DE LAS FUERZAS MILITARES  
EJÉRCITO NACIONAL  
ESCUELA MILITAR DE CADETES "GENERAL JOSE MARIA CORDOVA"

Ingreso y Registro al portal de inscripciones

**ESMIC**  
ESCUELA MILITAR DE CADETES  
"GENERAL JOSÉ MARÍA CORDOVA"  
INSTITUCIÓN UNIVERSITARIA SNIES 9104  
VIGILADA MINEDUCACIÓN

Ingrese su correo electrónico: \*  
PRUEBAESMIC@ESMIC.EDU.CO

Ingrese su clave: \*  
.....

Ingresar

Registrarse como nuevo usuario

¿Olvidó Su Contraseña? o ¿tiene problemas de acceso?, presione aquí.

## 4. INSCRIPCIÓN

1. Lo enviará a una nueva pestaña, en esta seleccione la opción PRE INSCRIPCIÓN A CURSOS Y PROGRAMAS.

Univex IV 192.200.142.2558080 Cerrar

Menú Ppal

- Pre Inscripción a Cursos y Programas
- Completar la Hoja de Vida e Inscripción
- Consultar el estado del proceso
- Descargar recibos

Mensajes del Administrador

TENGA EN CUENTA:

Mensaje Sel.

2. Seleccionar la opción carrera militar nuevos y seleccione la opción profesional de



Calle 80 N°. 38 – 00 Escuela Militar de Cadetes  
Conm.3770850 - 601 3770850.  
incorporacion@esmic.edu.co



SC8310-1

PÚBLICA

# PÚBLICA



MINISTERIO DE DEFENSA NACIONAL  
COMANDO GENERAL DE LAS FUERZAS MILITARES  
EJÉRCITO NACIONAL  
ESCUELA MILITAR DE CADETES “GENERAL JOSE MARIA CORDOVA”  
ciencias militares y carrera complementaria 2026-2.

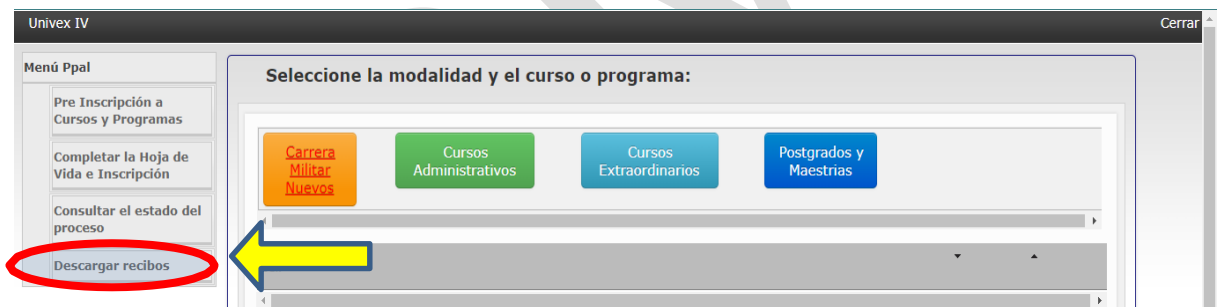
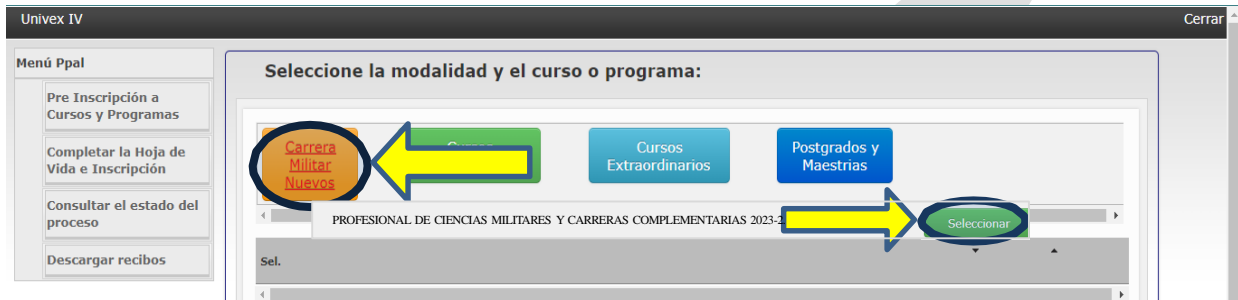

**Veinticuatro (24) horas después** de cancelar el recibo de la inscripción [https://www.zonapagos.com/t\\_escjmariacor/pagos.asp](https://www.zonapagos.com/t_escjmariacor/pagos.asp) el sistema habilitará un formulario (Hoja de vida) el cual deberá diligenciar completamente para que se le asigne un CÓDIGO DE INSCRIPCIÓN con el que se va a identificar durante todo el proceso y también deberá usar para identificar sus carpetas de sanidad y de documentación (de acuerdo a modelo).

5. Una vez terminado el proceso de inscripción el aspirante será notificado al correo electrónico para iniciar los exámenes médicos en los centros médicos autorizados. Las carpetas de sanidad y documentación se le entregara en el centro médico donde realice los exámenes.



Calle 80 N°. 38 – 00 Escuela Militar de Cadetes  
Conm.3770850 - 601 3770850.  
incorporacion@esmic.edu.co



SC8310-1

PÚBLICA

## PÚBLICA



MINISTERIO DE DEFENSA NACIONAL  
COMANDO GENERAL DE LAS FUERZAS MILITARES  
EJÉRCITO NACIONAL  
ESCUELA MILITAR DE CADETES “GENERAL JOSE MARIA CORDOVA”

Así mismo se **NOTIFICARÁ** para que efectué la prueba psicométrica en línea y se citara a la entrevista con el profesional de psicología.

### **6.3 EXÁMENES MÉDICOS – CAPACIDAD PSICOFISICA (Excluyente):**

**Carpeta de Sanidad:** Esta carpeta será entregada en el centro médico donde realizará sus exámenes médicos, (**debe prever el sticker y la foto para marcar la carpeta de acuerdo a instructivo cargado en la página de la ESMIC**).

El aspirante una vez inscrito deberá tomar contacto con el centro médico autorizado más cercano a su ciudad de domicilio agendar su cita y realizar sus exámenes médicos. El aspirante deberá estar atento a su correo electrónico una vez haya terminado sus exámenes médicos, dado que, si llegase a presentar alguna novedad con sus exámenes, se le notificará vía correo electrónico la novedad a solucionar con la fecha máxima para presentar dicha solución.

**NOTA: El aspirante tendrá 5 días calendario para terminar sus exámenes, Así mismo recuerde que debe entregar la historia clínica al centro médico.**

#### **6.3.1 ENTREGA DE CARPETA DE SANIDAD.**

La carpeta de sanidad deberá ser marcada e identificada por usted de acuerdo al instructivo que encontrará en la página web de la ESMIC (Instructivo carpetas).

### **7. SEGUNDA FASE.**

#### **7.1 Examen de Poligrafía.**

Este se realizará durante la segunda fase del comité de pruebas cuando sea citado a las instalaciones de la ESMIC.

### **CONDICIONES MÍNIMAS NECESARIAS REQUERIDAS PARA REALIZAR EL EXÁMEN PSICOFISIOLÓGICO DE POLÍGRAFO ASÍ:**

- Consumir algún tipo de alimento antes de presentar el examen. (Desayuno o Almuerzo)



Calle 80 N°. 38 – 00 Escuela Militar de Cadetes  
Conm.3770850 - 601 3770850.  
incorporacion@esmic.edu.co



SC8310-1

PÚBLICA

## PÚBLICA



**MINISTERIO DE DEFENSA NACIONAL  
COMANDO GENERAL DE LAS FUERZAS MILITARES  
EJÉRCITO NACIONAL  
ESCUELA MILITAR DE CADETES “GENERAL JOSE MARIA CORDOVA”**

- El examinado deberá disponer de tiempo suficiente para la aplicación del examen. (Mínimo 03 horas)
- No haber realizado actividad o entrenamiento físico el día del examen.
- Debe encontrarse en condiciones óptimas de salud (física y psicológica).
- No consumir sustancias alucinógenas o psicotrópicas en las últimas 24 horas.
- Presentarse con la mejor disposición para realizar el examen.
- Haber dormido la noche anterior por un periodo mínimo de 8 horas.
- En las últimas 24 horas, No haber ingerido bebidas alcohólicas.

**7.2 Prueba Física de tierra y de agua:** Estas se realizarán en las instalaciones de la ESMIC. Los resultados serán evaluados de acuerdo a las tablas establecidas por el Ejército Nacional para esta actividad. En el momento de convocar al comité se darán las instrucciones pertinentes. (Recomendamos para la presentación de las pruebas físicas haber descansado bien la noche anterior para estar en óptimas condiciones físicas y mentales para la presentación de las mismas).

**7.3 Prueba de Inglés:** Esta prueba se presenta en los laboratorios de Inglés de la ESMIC.

**7.4 Entrevista Oficial Superior:** Se realizará la entrevista al aspirante y a su PADRE o MADRE DE FAMILIA a cargo de un Oficial de la ESMIC.

**7.5 Visita domiciliaria:** Las visitas domiciliarias se realizarán de manera presencial o virtual a disponibilidad, al personal que haya pasado la primera fase del proceso y se llevará a cabo por los Oficiales designados por la ESMIC, quienes tomarán contacto con el aspirante informándole fecha y hora de la visita.

**7.6 Chequeo médico:** Este chequeo médico lo realiza la profesional en Medicina de la ESMIC.

**Carpeta de Documentación:** El aspirante debe, desde el momento de recibir la carpeta que le será entregada el día que sea citado a presentar exámenes médicos, comenzar a gestionar la documentación requerida. Tenga en cuenta, que la carpeta de documentación sólo le será solicitada a los aspirantes que obtengan aptitud psicofísica “**APTO**” (expedida por la autoridad medicina Laboral de la dirección de sanidad del Ejército Nacional) y que sean llamados al Comité de pruebas el cual se realizará en las instalaciones de la ESMIC durante la segunda fase del proceso de selección será en este punto que el aspirante



Calle 80 N°. 38 – 00 Escuela Militar de Cadetes  
Conm.3770850 - 601 3770850.  
incorporacion@esmic.edu.co



SC8310-1

PÚBLICA

## PÚBLICA



MINISTERIO DE DEFENSA NACIONAL  
COMANDO GENERAL DE LAS FUERZAS MILITARES  
EJÉRCITO NACIONAL  
ESCUELA MILITAR DE CADETES “GENERAL JOSE MARIA CORDOVA”

entregara la carpeta.

### 8. TERCERA FASE

#### 3.1. Comité de selección.

Es presidido por parte del Director de la ESMIC una vez se haya terminado la fase anterior.

#### 3.1. Publicación lista de admitidos y matrícula.

Se notificará al aspirante inicialmente por el correo suministrado al momento de la inscripción y posteriormente a través de la página web de la ESMIC [www.esmic.edu.co](http://www.esmic.edu.co) el listado del personal admitido y el instructivo de matrícula.

### RECOMENDACIONES

- Todos los respectivos **PAGOS DEBEN SER POR CONSIGNACIONES** a cada una de las cuentas ya especificadas en este instructivo, **NO** pagos con cheques.
- La Escuela Militar de Cadetes **NO** tendrá ningún tipo de responsabilidad por pérdida de recibos de consignación, consignaciones que de una u otra forma hayan sido mal efectuadas, la **RESPONSABILIDAD** es del joven aspirante.
- De hacer pagos por transacciones o pagos en línea debe de traer el soporte impreso del pago desde la plataforma de la entidad bancaria.
- En las instalaciones de la Escuela Militar de Cadetes se cuenta con una oficina del Banco BBVA en la cual puede efectuar sus pagos.



Calle 80 N°. 38 – 00 Escuela Militar de Cadetes  
Conm.3770850 - 601 3770850.  
incorporacion@esmic.edu.co



SC8310-1

PÚBLICA



MINISTERIO DE DEFENSA NACIONAL  
COMANDO GENERAL DE LAS FUERZAS MILITARES  
EJÉRCITO NACIONAL  
ESCUELA MILITAR DE CADETES "GENERAL JOSE MARIA CORDOVA"

## INSTRUCCIONES PARA EFECTUAR LOS PAGOS

### PAGO EN LÍNEA DE LOS RECIBOS POR CONCEPTOS ACADÉMICOS

1. Ingresar a la página web de la escuela [www.esmic.edu.co](http://www.esmic.edu.co) y se debe dar clic al vínculo del SISTEMA DE INFORMACION ACADEMICA ingresando al vínculo Acceso a Estudiante, el estudiante debe ingresar con el usuario y contraseña correspondientes.

ESMIC ESCUELA MILITAR DE CADETES GENERAL JOSÉ MARÍA CORDOVA Resolución N.º 023657-10 de diciembre 2021 - Por medio de la cual se renueva la Acreditación en Alta Calidad a la Escuela Militar de Cadetes General José María Córdova con lugar de Desarrollo en Bogotá D.C. EN VIVO INCORPÓRATE

Trámites y Servicios

- Preguntas frecuentes
- PQR
- Certificados ESMIC
- Homologaciones ESMIC
- Inscripciones
- Aulas Virtuales ESMIC
- Al correo ESMIC
- Proceso Devolución ICETEX
- Biblioteca
- Sistema de Información Académica
- Contacto

SISTEMA DE INFORMACIÓN ACADÉMICA

Accesos a Docentes, Acceso a Estudiantes, Acceso a Administrativos, Acceso a Padres

Portal de Estudiantes

Acceso Usuario/Clave de UNIVEX

ESMIC ESCUELA MILITAR DE CADETES "GENERAL JOSÉ MARÍA CORDOVA" INSTITUCIÓN UNIVERSITARIA SNIES 9104 VIGILADA MINEDUCACIÓN

Ingrese su usuario (código estudiante): \*

Ingrese su clave: \*

Ingresar

¿Olvidó Su Contraseña? o ¿tiene problemas de acceso? presione aquí.



Calle 80 N°. 38 – 00 Escuela Militar de Cadetes  
Conm.3770850 - 601 3770850.  
incorporacion@esmic.edu.co



SC8310-1



**MINISTERIO DE DEFENSA NACIONAL  
COMANDO GENERAL DE LAS FUERZAS MILITARES  
EJÉRCITO NACIONAL  
ESCUELA MILITAR DE CADETES “GENERAL JOSE MARIA CORDOVA”**

- Al ingresar al sistema de información académica se debe seleccionar la opción “Recibos de Pago” y descargar el recibo correspondiente.

Menú Ppal

- Cambio de programa
- Definitivas
- Parciales actuales
- Tramites de Paz y Salvo
- Horario Actual
- Evaluacion Docente
- Cambio de clave
- Recibos de Pago**
- Actualización Hoja de Vida
- Solicitud de Trámites
- Consulta de trámites
- Encuestas

Facturas de Pago asociadas al documento **RECIBOS (FACTURAS) DE PAGO**

Descargar Recibo	Valor Base	Valor Final	¿Fue hecho el pago?	Orden de pago	Nombre Completo Persona	Saldo Pago de Cuenta	Nombre Programa	Año - Periodo
Descargar Recibo	14,235.0000	14,235.0000	S	00240201271002	BELTRAN RINCON SANTIAGO	0.0000	CIENCIAS MILITARES	Año: 2025 1

- El recibo se debe abrir digitalmente desde un computador, dando clic en el link que se encuentra en el recibo  
[https://www.zonapagos.com/t\\_escjmariaacor/pagos.asp](https://www.zonapagos.com/t_escjmariaacor/pagos.asp)

Concepto de Pago: Certificado o Constancia

**REFERENCIA PARA PAGOS POR INTERNET**

Pago Normal\_p  
**0024019423100212**

Pagué en línea por este Link:  
[https://www.zonapagos.com/t\\_escjmariaacor/pagos.asp](https://www.zonapagos.com/t_escjmariaacor/pagos.asp)

Programa: CIENCIAS MILITARES Período: 2025 - 1

Estudiante/Aspirante:

Impreso: 14 MAR 2025 11:04:12 Generado: 17 Jan 2025 1.50 PM

Observaciones:

Cargos	Valor	Descuentos	Valor
Valor Base	14,235		
<b>Total:</b>	<b>14,235</b>	<b>Total:</b>	<b>0</b>

- ALUMNO -  
Escuela Militar de Cadetes

Certificado o Constancia -	Fecha Limite	Valor
Pago normal HASTA	31/Dec/2025	\$ 14,235

Certificado o Constancia

- Esto lo llevara al portal de pagos de la Escuela Militar donde debe digitar el número de cedula de la persona que se le genero el recibo y dar clic en la opción continuar.



# PÚBLICA



**MINISTERIO DE DEFENSA NACIONAL  
COMANDO GENERAL DE LAS FUERZAS MILITARES  
EJÉRCITO NACIONAL  
ESCUELA MILITAR DE CADETES “GENERAL JOSE MARIA CORDOVA”**

Inicio Descripción del servicio Preguntas frecuentes

EMC JOSE MARIA CORDOVA

Cedula de ciudadanía \*

Continuar

5. En la siguiente página que se despliega saldrá la información correspondiente a la persona a quien se le genero el recibo junto a la referencia de pago, en la parte final de la página saldrá el valor a pagar y al lado la opción pagar donde se debe dar clic.

Cedula de ciudadanía

Nombre del estudiante \*

MAICOL

Celular de contacto \*

No. de orden de pago (18 Caracteres) \*

0024019423100212

Id Pago	Valor a pagar	Saldo	Concepto del pago	Celular de contacto	Vencimiento	Pagar	Valor a pagar
216987	14,235.00	14,235.00	Certificado o Constancia	3001689362	31/12/2025 12:00:00 AM	<a href="#">Pagar</a>	14,235.00



Calle 80 N°. 38 – 00 Escuela Militar de Cadetes  
Conm.3770850 - 601 3770850.  
incorporacion@esmic.edu.co



SC8310-1

## PÚBLICA



MINISTERIO DE DEFENSA NACIONAL  
COMANDO GENERAL DE LAS FUERZAS MILITARES  
EJÉRCITO NACIONAL  
ESCUELA MILITAR DE CADETES “GENERAL JOSÉ MARÍA CÓRDOVA”

6. Seguidamente lo llevara a la siguiente página donde se solicitarán los datos del banco donde se tenga el dinero para pagar por PSE.

Esta imagen muestra una interfaz de usuario para el pago por PSE. En la parte superior, hay una barra de confirmación que dice "Acepto términos y condiciones y autorizo el tratamiento de datos personales", con iconos de CcLbPIGO y ZanaSECURA. Debajo, se selecciona "Pago PSE - débito desde su cuenta corriente o de ahorros" con el logo PSE. Un texto indica: "Al presionar el botón pagar, se redireccionará al sitio WEB de su entidad financiera." Se pide seleccionar el tipo de cliente y el banco. El campo "Tipo Cliente" está configurado en "Persona". El menú desplegable de bancos muestra: "A Continuación Seleccione Su Banco", "ALIANZA FIDUCIARIA", "BAN100", "BANCAMIA S.A.", "BANCO AGRARIO". Un botón azul en la parte inferior dice "Clic para continuar con el pago".

## PAGO POR LA APLICACIÓN BBVA

1. Ingresar a la aplicación del BBVA y darle clic en pagar servicios e impuestos.

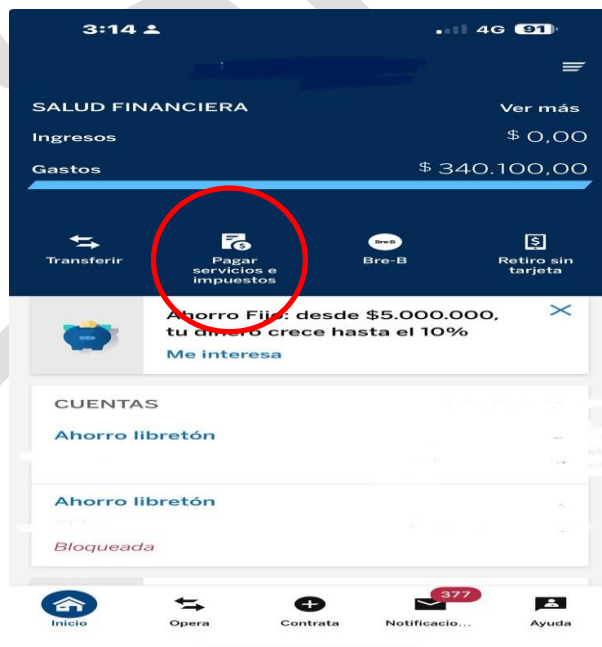

Calle 80 No 38 – 00 Escuela Militar de Cadetes  
Bogotá – Cundinamarca.  
incorporacion@esmic.edu.co

## PÚBLICA



SC0310-1

## PÚBLICA



MINISTERIO DE DEFENSA NACIONAL  
COMANDO GENERAL DE LAS FUERZAS MILITARES  
EJÉRCITO NACIONAL  
ESCUELA MILITAR DE CADETES “GENERAL JOSÉ MARÍA CÓRDOVA”

2. En el segundo paso debe darle clic en escanear servicios.

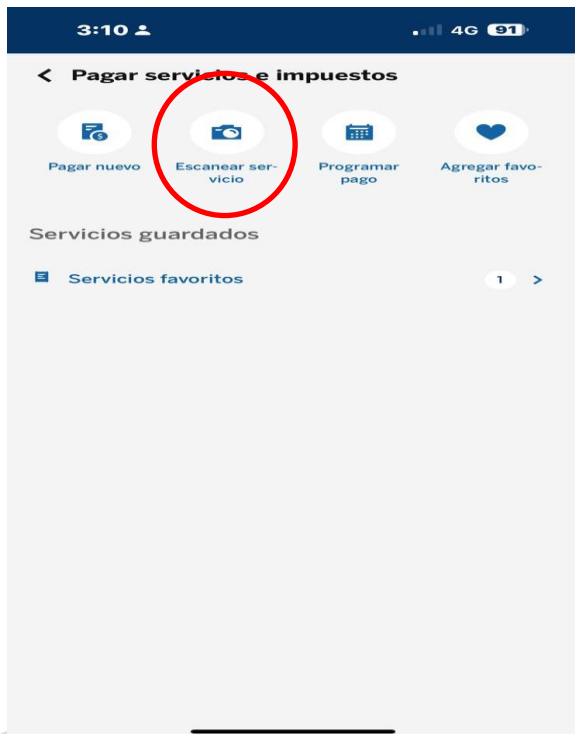

3. En este paso debe escanear el código de barras.

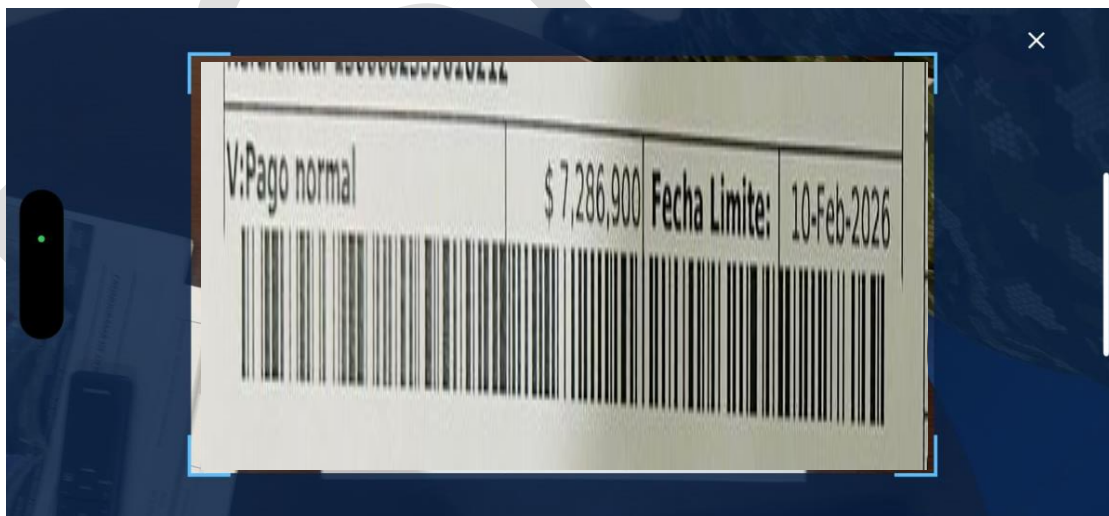

## PÚBLICA



MINISTERIO DE DEFENSA NACIONAL  
COMANDO GENERAL DE LAS FUERZAS MILITARES  
EJÉRCITO NACIONAL  
ESCUELA MILITAR DE CADETES “GENERAL JOSÉ MARÍA CÓRDOVA”

4. En el cuarto paso debe aparecerle la información de pago de la Escuela Militar el numero de referencia darle continuar y pagar.

3:12 4G 91

Pagar servicios e impuestos

SERVICIO Cambiar

2P 2312 PAGOS ESCUELA MILITAR

Referencia  
1360002339010212

VALOR (2 de 3)

Fecha de vencimiento  
10 feb 2026

Valor  
\$ 7.286.900,00

Continuar

En dado caso de tener algún inconveniente con la generación del recibo de los diferentes conceptos académicos en la plataforma o el pago correspondiente, dirjase a la oficina de Gestión Financiera o envíe la solicitud al correo [facturacion@esmic.edu.co](mailto:facturacion@esmic.edu.co)

**Veinticuatro (24) horas después** de cancelar el recibo de la inscripción, el sistema habilitará un formulario (Hoja de vida) el cual deberá diligenciar completamente para que se le asigne un CÓDIGO DE INSCRIPCIÓN con el que se va a identificar durante todo el proceso y también deberá usar para identificar sus carpetas de sanidad y de documentación (de acuerdo a modelo).



Calle 80 No 38 – 00 Escuela Militar de Cadetes  
Bogotá – Cundinamarca.  
[incorporacion@esmic.edu.co](mailto:incorporacion@esmic.edu.co)

PÚBLICA



SC8310-1

# PÚBLICA



MINISTERIO DE DEFENSA NACIONAL  
COMANDO GENERAL DE LAS FUERZAS MILITARES  
EJÉRCITO NACIONAL  
ESCUELA MILITAR DE CADETES “GENERAL JOSÉ MARÍA CÓRDOVA”

## CENTROS MÉDICOS

 <p><b>Bogotá D.C.</b></p> <p><b>Centro Médico Policlínico Diagnóstico del Sur</b> Dirección: Calle 27 sur # 19B-05 Teléfono: 3175451782 - (1)3616639 Profesional: Daniela Prada</p> <p><b>Centro Médico: Salud y Diagnóstico DIAMEDICAL LTDA</b> Dirección: Calle 81 #19A - 12 Teléfono: 3133970266 - 3123615396 - 6017044767 Profesional: Norman Dario Atehortua</p> <p><b>Centro Médico: Medlucara Ltda - Centro Nacional de la Salud</b> Dirección: AK 20 # 80 - 77 Teléfono: 3103242816 - 3112502507 Profesional: Carmen Alicia Correa.</p>	
 <p><b>Medellín, Antioquia</b></p> <p><b>CIMA OCUPACIONAL</b> Edificio Salud y Servicios Piso 1 Dirección: Carrera 48 # 18A - 126. Teléfono: 3207720548 Profesional: Juan Daniel Cantar</p>	
 <p><b>Ibagué, Tolima</b></p> <p><b>CENTRO MEDICO BIOCENTER</b> Dirección: Carrera 5 # 36 - 24 B Teléfono: 3216412762 - 3219457369 Profesional: Carolina Guiza Beltran</p> <p><b>UROCADIZ ESPECIALIDADES MEDICO QUIRÚRGICOS SAS</b> Dirección: Carrera 4D # 32 - 11 Barrio Cadiz Teléfono: 3124615328 Profesional: Jaime Andrés Aponte</p>	



Calle 80 No 38 – 00 Escuela Militar de Cadetes  
Bogotá – Cundinamarca.  
incorporacion@esmic.edu.co

PÚBLICA



SC6310-1

# PÚBLICA



MINISTERIO DE DEFENSA NACIONAL  
COMANDO GENERAL DE LAS FUERZAS MILITARES  
EJÉRCITO NACIONAL  
ESCUELA MILITAR DE CADETES “GENERAL JOSÉ MARÍA CÓRDOVA”



  
**Tunja, Boyacá**  
**ASSOC SAS**  
Dirección: Transversal 9 # 28A - 50  
Barrio Maldonado  
Teléfono: 3167409801  
Profesional: Alexandra Cruz Acosta



  
**Villavicencio, Meta**  
**CENTRO MÉDICO CENLAB**  
Dirección: Carrera 31 # 41-43, Barrio Centro  
Piso 1/2 Edificio: Amelia  
Teléfono: 3133739065  
Profesional: Zulma Garzón Bejarano



  
**Cali, Valle del Cauca**  
**Policlínico y Laboratorio  
Diagnóstico del Sur.**  
Dirección: Calle 5B 3 # 36-45.  
Barrio San Fernando, lado occidental del estadio.  
Teléfono: 3218507910  
Profesional: Josefina Prada



Calle 80 No 38 – 00 Escuela Militar de Cadetes  
Bogotá – Cundinamarca.  
incorporacion@esmic.edu.co

# PÚBLICA



SC6310-1



# PÚBLICA



MINISTERIO DE DEFENSA NACIONAL  
COMANDO GENERAL DE LAS FUERZAS MILITARES  
EJÉRCITO NACIONAL  
ESCUELA MILITAR DE CADETES “GENERAL JOSÉ MARÍA CÓRDOVA”



## Bucaramanga, Santander

### Centro Médico ICOSA S.A.S.

Dirección: Calle 39 # 22-54 frente al parque Bolívar  
Teléfono: 3124827402  
Profesional: Iván Camilo Rueda Carrillo



## Neiva, Huila

### Centro Médico Rayos X del Huila S.A.S.

Dirección: Calle 6 # 13-36. Barrio Altico Oficina 13  
Teléfono: 3176681046 - 3214511221  
Profesional: Jared Romo



## Pasto, NARIÑO

### Centro Médico IPS Domiciliaria San Rafael

Dirección: Carrera 32B # 19-26.Versalles  
Teléfono: 3128371217  
Profesional: Jaime Andrés Rosero



Calle 80 No 38 – 00 Escuela Militar de Cadetes  
Bogotá – Cundinamarca.  
incorporacion@esmic.edu.co

PÚBLICA



SC6310-1

PÚBLICA



MINISTERIO DE DEFENSA NACIONAL  
COMANDO GENERAL DE LAS FUERZAS MILITARES  
EJÉRCITO NACIONAL  
ESCUELA MILITAR DE CADETES “GENERAL JOSÉ MARÍA CÓRDOVA”



## Yopal, Casanare

IPS Sociedad Colombiana de Servicios Ocupacionales

Dirección: Calle 12 # 22A - 22

Teléfono: 3005563780

Profesional: Lady Paola Cárdenas Achury



## Barranquilla, Atlántico

Centro Médico Clínico JM Lab

Dirección: Calle 75 # 45 - 45

Teléfono: 3008374097 - 6054033149

Profesional: María Eugenia Mejía



## Montería, Córdoba

IPS SERVILAB DEL CARIBE

Dirección: Carrera 11 # 27-62

Teléfono: 3015085562 - 3114390859

Profesional: Blanca Fernández



**¡TENGA CUIDADO! NO ACEPTE TRAMITADORES, NI  
TERCERAS PERSONAS PARA REALIZAR SUS  
CONSIGNACIONES O DILIGENCIAS.**



Calle 80 No 38 – 00 Escuela Militar de Cadetes  
Bogotá – Cundinamarca.  
incorporacion@esmic.edu.co

PÚBLICA



SC6310-1

